

La sede di Ravenna del Servizio Fitosanitario Regionale

Ravenna, 3 ottobre 2018

Paolo Solmi

Servizio Fitosanitario Regione Emilia-Romagna

Il SFC e i SSFFRR

Struttura del Servizio Fitosanitario Nazionale



- Responsabile del Servizio fitosanitario centrale (Presidente)
- Responsabili dei Servizi fitosanitari regionali
- Segretario

MISSION E ORGANIZZAZIONE DI SF-RER

- La mission della struttura è *“prevenire e contenere la diffusione e i danni provocati da organismi dannosi alle piante nell'ambito di un sistema sostenibile e di valorizzazione delle produzioni agricole regionali”*.
- Nell'ambito delle attività di prevenzione rientrano i controlli fitosanitari presso i due punti di ingresso comunitari della nostra regione: il porto di Ravenna e l'aeroporto di Bologna. I controlli riguardano l'importazione, l'esportazione e la circolazione comunitaria di piante, sementi, ortofrutta e altri prodotti previsti dalla normativa vigente.
- SF-RER è presente sul territorio con 4 sedi operative (Bologna, Ferrara, Ravenna e Cesena) ed ha il coordinamento e il controllo dell'attività dei Consorzi Fitosanitari Obbligatoriosi nelle province di Modena, Reggio Emilia, Parma e Piacenza.

- Predisposizione di piani di difesa e diserbo
- Coordinamento programmi di lotta integrata e biologica
- Supporto specialistico alle attività di assistenza alle aziende agricole
- Previsione e avvertimento dei rischi fitosanitari
- Protezione fitosanitaria delle aree urbane e forestali
- Sperimentazione e studi nel settore fitosanitario
- Programmazione e controllo sull'impiego dei prodotti fitosanitari



- **Applicazione normative (comunitarie, nazionali e regionali)**
- **Monitoraggio del territorio**
- **Attuazione decreti di lotta obbligatoria**
- **Ispezioni e certificazione in importazione, esportazione e transito**
- **Autorizzazioni e accreditamenti (Passaporti delle piante, RUP, Produzione e commercio delle piante)**
- **Certificazioni fitosanitarie ai materiali di moltiplicazione**



LABORATORI DI ANALISI

A supporto della Difesa e dei Controlli

- **Acarologia**
 - **Batteriologia**
 - **Entomologia**
 - **Micologia**
 - **Nematologia**
 - **Virologia**
-
- **Nel 2017 analizzati 3.400 campioni analizzati**
 - **Supervisione sui laboratori accreditati in regione (16).**

La sede di Ravenna

- **Uffici e laboratorio in via Pirano, 11 - Ravenna**
- **Presso il terminal container: ufficio distaccato e container per la quarantena**

Le attività svolte presso la sede di Ravenna

- **Controlli all'importazione ed esportazione presso il porto di Ravenna**
- **Controlli nei vivai e nei CPM**
- **Controllo sul territorio delle malattie da quarantena (circa 30) e non**

Le attività svolte presso la sede di Ravenna

- **Controlli delle esportazioni di ortofrutta dal territorio (12 magazzini in vari comuni)**
- **Applicazione delle tecniche di produzione integrata**

I controlli fitosanitari presso il Porto di Ravenna

L'unione europea (27 membri, 5 candidati)



Ralstonia solanacearum



Ralstonia solanacearum



Ralstonia solanacearum



Anoplophora chinensis



Anoplophora chinensis



Anoplophora chinensis



Aromia bungii



Aromia bungii



Bursaphelenchus xylophilus

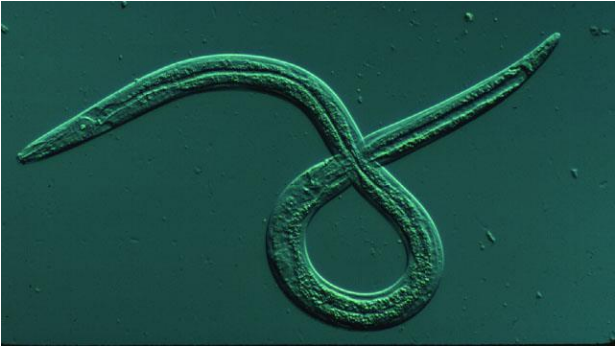

Bursaphelenchus xylophilus

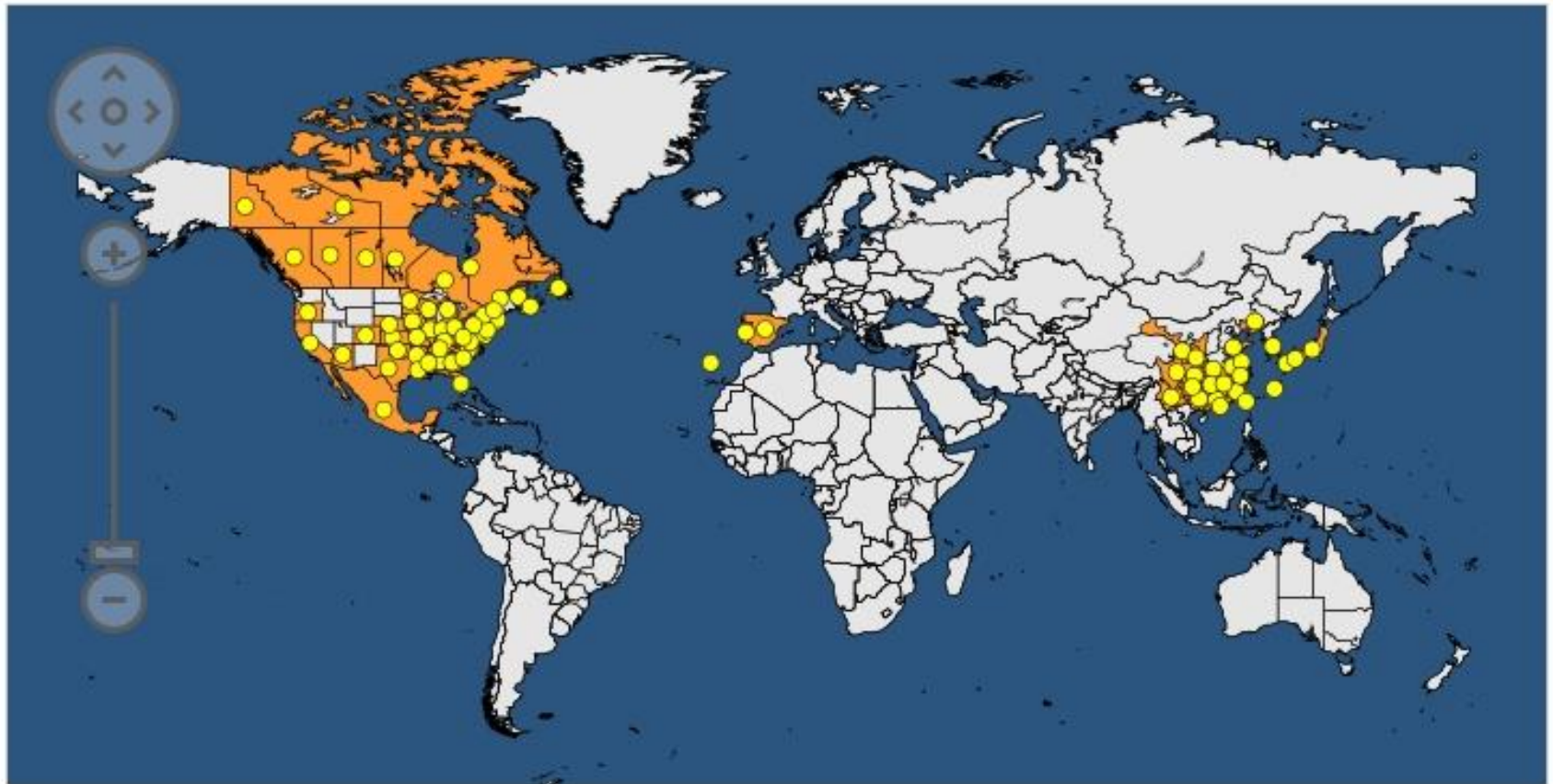

Thaumatotibia leucotreta



Thaumatotibia leucotreta

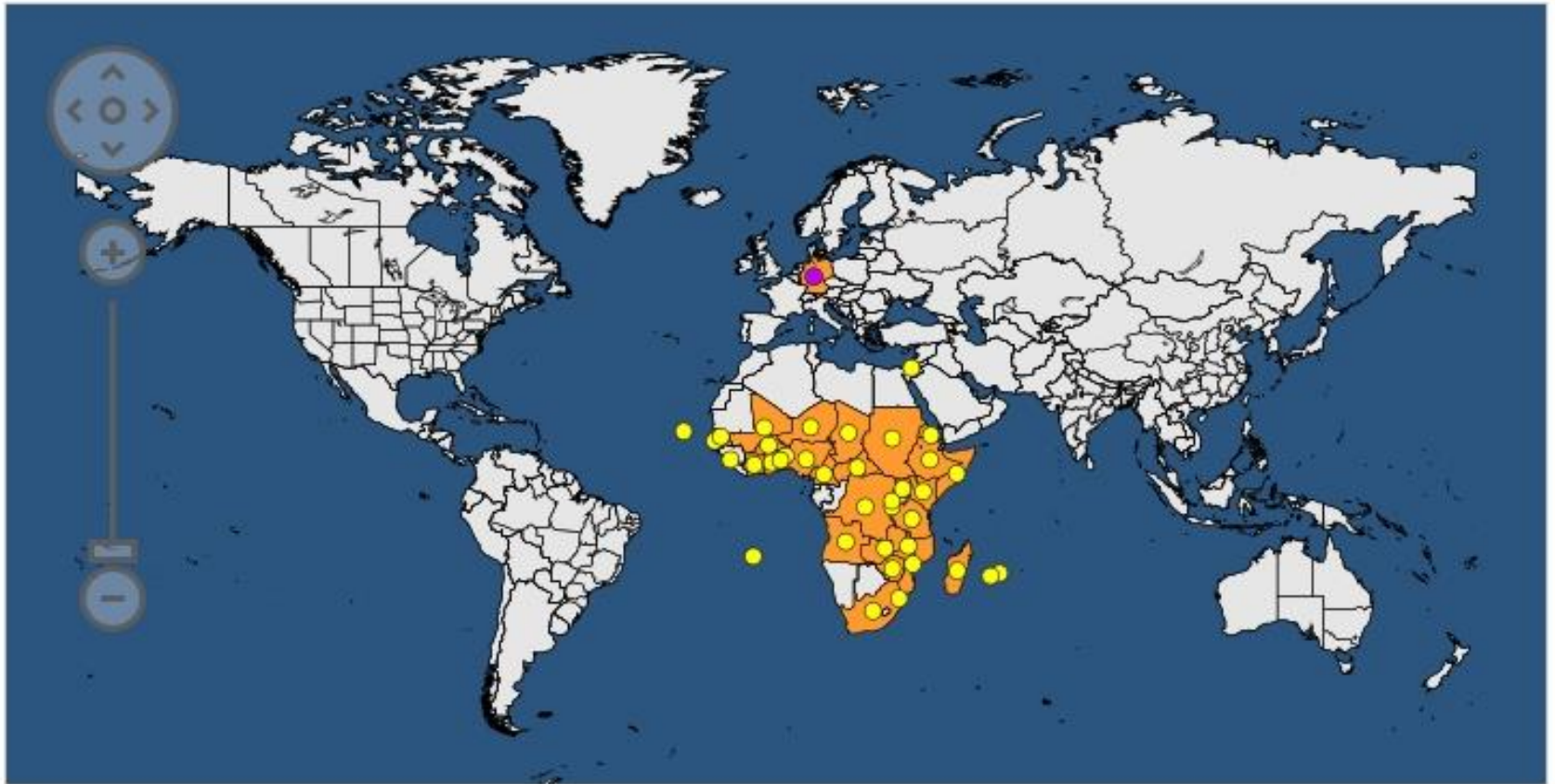

CONTROLLI IN IMPORT

Porto di Ravenna

Principali prodotti importati

- **Patate da consumo (Egitto e Israele)**
- **Cereali e leguminose in granella**
- **Frutta fresca**
- **Imballaggi in legno**

CONTROLLI IN IMPORT PRESSO IL PORTO DI RAVENNA

numero importazioni - anno 2017 – Totale: 911

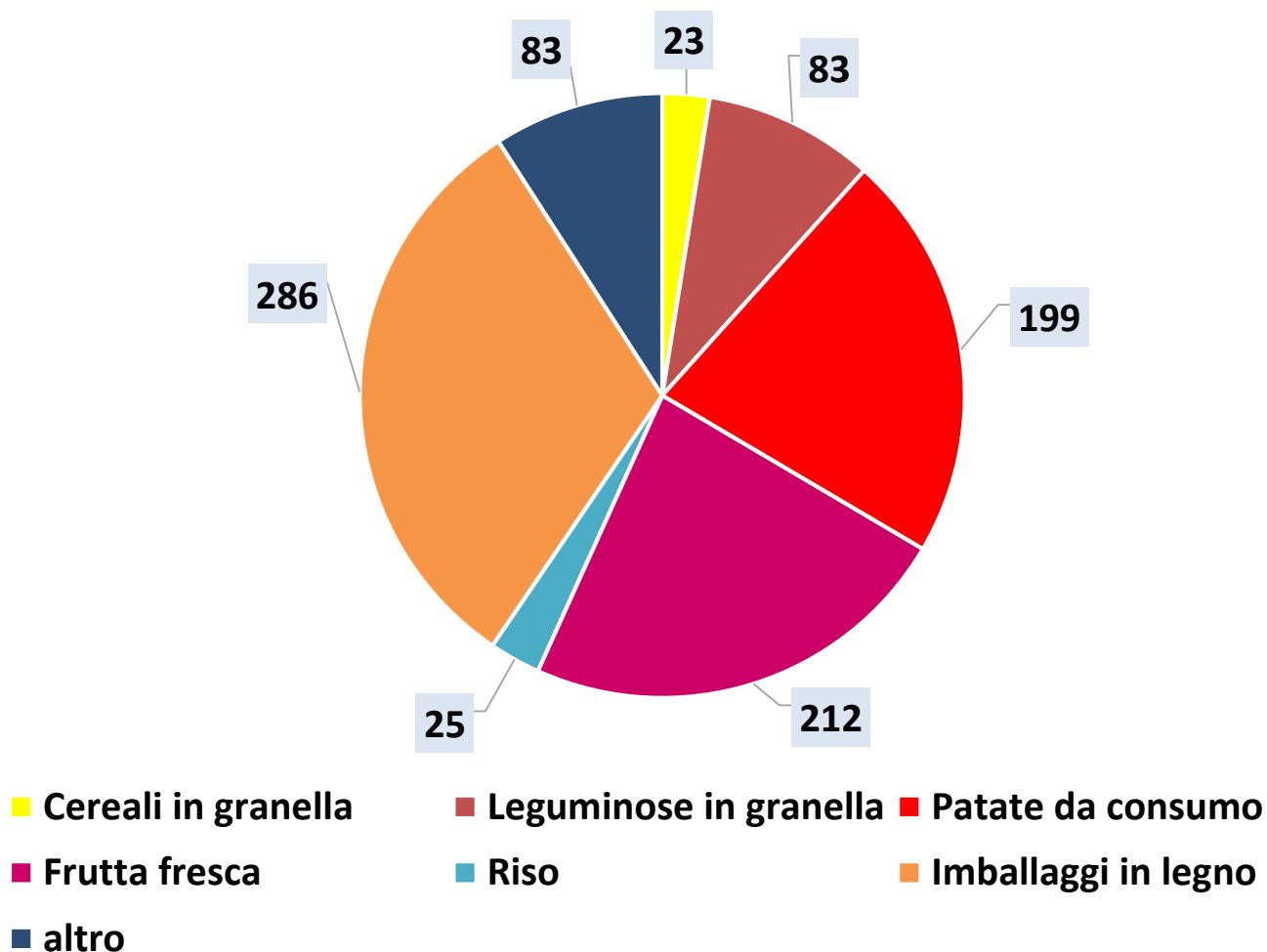

CONTROLLI IN IMPORT PRESSO IL PORTO DI RAVENNA

peso in tonnellate - anno 2017

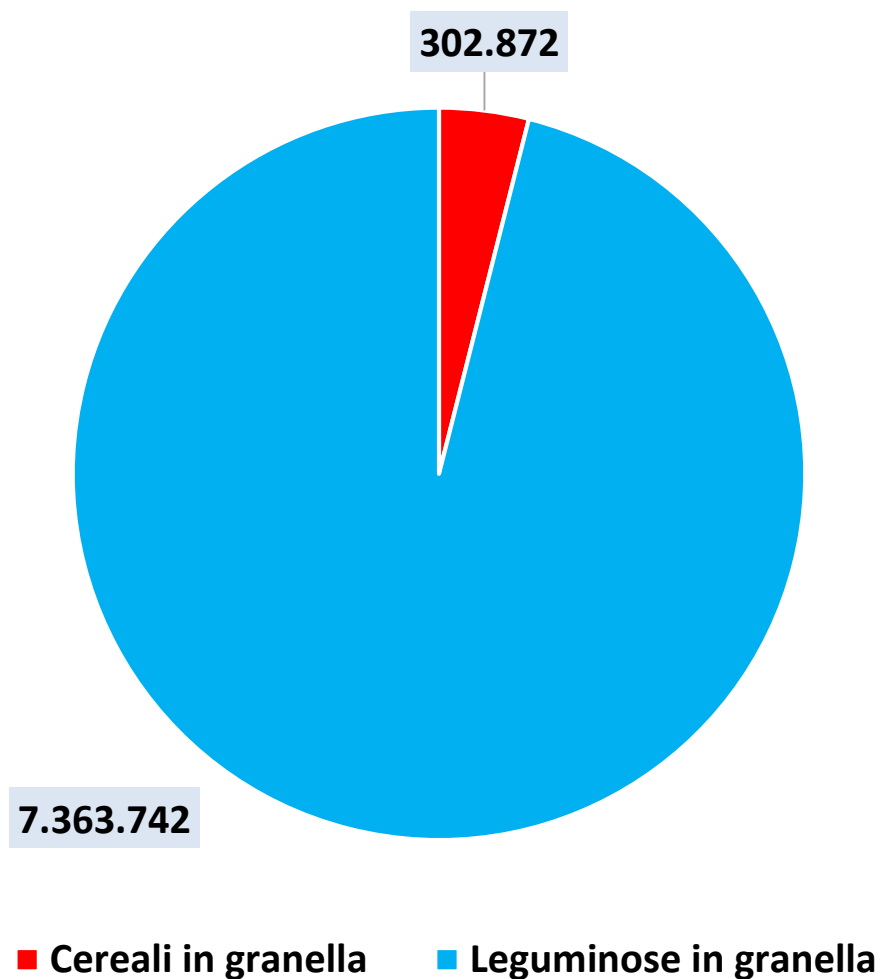

CONTROLLI IN IMPORT PRESSO IL PORTO DI RAVENNA

peso in tonnellate - anno 2017

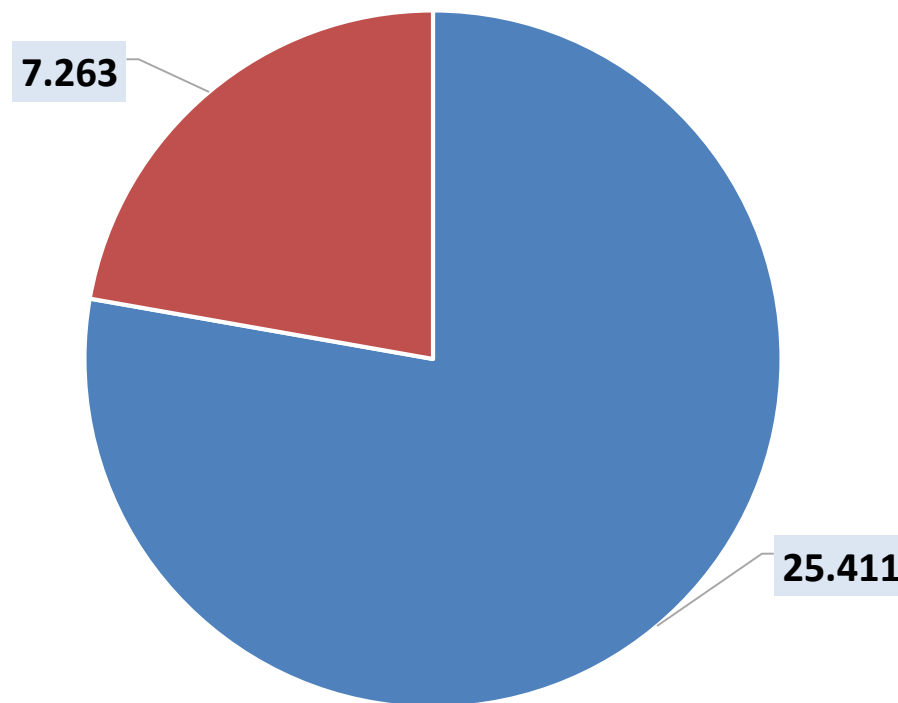

■ Patate da consumo ■ Frutta fresca

CONTROLLI IN IMPORT

Porto di Ravenna

Principali paesi di origine

- **Egitto**
- **Israele**
- **Turchia**
- **Russia**
- **USA**
- **Pakistan**



CONTROLLI IN IMPORT PRESSO IL PORTO DI RAVENNA

**Importazioni di vegetali e prodotti vegetali non
soggette (ancora per poco) a controllo
fitosanitario obbligatorio**

Nel 2017: n° 1603

LE FASI DEL CONTROLLO

- **Richiesta di ispezione da parte dell'importatore**
- **Controllo documentale**
- **Controllo di identità**
- **Controllo fitosanitario**
 - **Prelievo del campione rappresentativo**
 - **Analisi visiva**
 - **Analisi di laboratorio**
- **Emissione o rifiuto del nulla osta all'importazione**

1 Nome e indirizzo dell'esportatore AAAAAAA BBBB TURAN ISHANI KAT 8 TURKEY		2 CERTIFICATO FITOSANITARIO PER L'IMPORTAZIONE N° I/08/RA/08/_____	
3 Nome e indirizzo del destinatario MARIO ROSSI VIA DEI MONTI 16129 – GENOVA - ITALIA		4 Dal Servizio fitosanitario nazionale italiano Regione EMILIA-ROMAGNA	
		Alla Dogana di RAVENNA	
		5 Luogo di origine TURCHIA	
6 Mezzo di trasporto NAVE MSC MARY LOU		REPUBBLICA ITALIANA SERVIZIO FITOSANITARIO NAZIONALE SERVIZIO FITOSANITARIO REGIONE EMILIA-ROMAGNA  	
7 Punto di entrata RAVENNA – S. VITALE TCR			
8 Marchi di riconoscimento; numero e natura dei colli; denominazione del prodotto; denominazione botanica dei vegetali. N° 21 PALETTE (1.352 CARTONI) POMPELMI		9 Quantità dichiarata 20.800 KG. 19.400 KG.	
10 CODICE ISCRIZIONE RUP: 0104236546 RILASCIATO DA REGIONE LIGURIA CERTIFICATO FITOSANITARIO D'ORIGINE N°: 0345765 DEL 14/02/2008			
11 Annotazioni MSCU 746891.7			
Dichiarante: IMPOTR MARE RAVENNA			
TRATTAMENTO DI DISINFESTAZIONE E/O DISINFEZIONE		18 Luogo del rilascio RAVENNA	
12 Trattamento		Data	
13 Prodotto chimico (sost. attiva)	14 Durata e temperatura	Nome e firma del Funzionario autorizzato	
15 Concentrazione	16 Data	Timbro del Servizio	
17 Informazioni supplementari			



CROZOS

PX 182

COLO

11111111

11111111

11111111

11111111

11111111

11111111

11111111

11111111

11111111

11111111

11111111

11111111

11111111

11111111

11111111

11111111

11111111

11111111

11111111

11111111



CRSU 6014477

45R1

MAX. GROSS WEIGHT 34 000 kg
74 960 lbs
TARE 4 700 kg
10 360 lbs
NET WEIGHT 29 300 kg
64 600 lbs
CUBIC CAPACITY 67.9 m³
2 397 cu ft

CAUTION
9'-6"
HIGH

MCLU 505145 0
45G1

MAX. GROSS 30 000 kg
71 600 lbs

TARE 3 800 kg
8 370 lbs

NET 26 200 kg
58 140 lbs

CU. CAP. 70.2 CU M
2 496 CU FT

MCLU 401580
42G1

M.G.W. TARE 29 500 kg
65 300 lbs

NET CU. CAP. 68 000 kg
1 496 CU FT

MCLU 401028
43G1

M.G.W. TARE 29 500 kg
65 300 lbs

NET CU. CAP. 68 000 kg
1 496 CU FT



Small white label with illegible text.

08114120

EXPORTER: ...
 IMPORTER: ...
 CODE NO: 110222
 VARIETY: **V** ...
 AGE: ...
 NET WEIGHT: 12 ...
 ORGANIC LOT NO: 2004 ...
 FARM NO: 1423 TRACE CODE:
 PRODUCT OF EGYPT
 FOR PHYTOSANITARY CERTIFICATE
 LOT NO: 20553













	IT-05-045 MB-SFN
---	---------------------

283 A/06 FITOK

**Situazione da
approfondire**



CONTROLLI IN EXPORT

- **Numero esportazioni annuali dalla provincia di Ravenna: 1236**
- **Frutta fresca: 649 (dal territorio, 12 punti di carico) in prevalenza kiwi, pesche e nettarine**
- **Dal porto di Ravenna: 587 (Foraggi verso paesi arabi ed estremo oriente, derivati dei cereali)**

CONTROLLI IN EXPORT

- **Per taluni Paesi terzi, le condizioni sono piuttosto semplici.**
- **E' sufficiente una semplice ispezione visiva che garantisca una generica assenza di organismi nocivi.**
- **In questi casi, il controllo richiede un tempo abbastanza breve.**

CONTROLLI IN EXPORT

- **La ricerca di nuovi mercati, in particolare oltremare, rende però le esportazioni meno semplici.**
- **Spesso organismi nocivi da noi banali, sono nemici pubblici in altri Paesi.**
- **I nuovi indirizzi in politica fitosanitaria prevedono la provenienza del prodotto esportato da siti, luoghi o aree esenti.**

CONTROLLI IN EXPORT

- **Il Servizio Fitosanitario Regionale è fortemente impegnato nella predisposizione dei dossier per l'apertura di nuovi mercati.**
- **Il sistema regionale di Produzione Integrata è stato spesso utilizzato per offrire garanzie ai Paesi importatori.**

Il porto di Ravenna

Prospettive e speranze

- **Import:** aumento delle importazioni (quantitativi e tipologie),
mantenimento delle condizioni di
sicurezza fitosanitaria

Il porto di Ravenna

Prospettive e speranze

- **Export:** apertura di nuovi mercati e maggior orientamento verso il porto di Ravenna



**BUONA GIORNATA E
BUON LAVORO**